PRÉSENTATION DE LA SOCIÉTÉ

TLM ARCHITECTURE

HEUDRON Laurent
SAURIN Thierry

PRÉSENTATION DE L'ENTREPRISE

HISTORIQUE ET SAVOIR-FAIRE DE LA SOCIÉTÉ

Créé le 19 juillet 2014 par Laurent HEUDRON et Thierry SAURIN, le cabinet d'architectes TLM Architecture exerce son activité dans de multiples secteurs : rénovation intérieure et extérieure, réhabilitation, extension et surélévation de maisons individuelles, mais aussi en lien avec la demande autour des régions de Bordeaux et Toulouse : échoppes, lofts, longères, vieilles gersoises, etc...

TLM Architecture conçoit des projets, en intérieur ou extérieur, de rénovation, réhabilitation, extension, ou construction neuve, en adéquation avec son milieu dans une démarche de haute qualité environnementale.

Nos conseils et interventions commencent toujours par une étude approfondie de votre bâtiment afin de pouvoir vous proposer des solutions optimales, en termes techniques et esthétiques, et ce afin de le réhabiliter au mieux, selon l'usage. Tout en révélant un concept avec une approche intégrant les contraintes du bâti en lien avec son environnement.

LOCALISATIONS & COORDONNÉES

TLM Architecture se compose de deux agences :

Mauvezin

Rue des Justices
32 120 Mauvezin

05.62.63.50.52
06.68.02.23.29

Gradignan (établissement secondaire)

156 Cours Général de Gaulle
33 170 Gradignan

09.54.83.55.53
06.30.48.99.75

L'ÉQUIPE & SES MOYENS

Laurent HEUDRON
Co-gérant à l'agence TLM Architecture (Gradignan)
Né en 1981 à Charleville Mézières

Expérience : 14 ans d'expérience en architecture dans la rénovation, le neuf, le particulier ainsi que le marché publics.

Thierry Saurin
Co-gérant à l'agence TLM Architecture (Mauvezin)
Né en 1983 à Toulouse

Expérience : 16 ans d'expérience en architecture dans la rénovation, le neuf, le particulier ainsi que le marché publics.

Confiez votre projet à une agence d'architecte DPLG diplomé de l'École Nationale Supérieure d'Architecture et de paysage de Bordeaux) qui veille en permanence à la formation continue de ses membres.

Nos locaux se composent chacun de postes de travail informatisés, de réseaux informatiques internes.
Au-delà des recherches et esquisses que nous réalisons dans un premier temps manuellement, nous travaillons essentiellement sur le logiciel ARCHICAD conçu spécialement pour la modélisation des espaces rénovés ou créés.
En complément, nous disposons d'autres logiciels nous permettant de retravailler les rendus 3D et retouches telles que Photoshop par exemple.
Le traitement des documents administratifs s'effectue via des logiciels du pack Office et logiciels personnalisés pour la gestion des documents internes de bon fonctionnement.
Par ailleurs, nous mettons également à disposition des mètres laser, mètres ruban, appareils photo numériques... Mais aussi des photocopieurs couleurs connectés, faxs...

DÉMARCHE & SECTEURS D'ACTIVITÉS

Notre intervention est multiple, elle peut aller jusqu'à la réhabilitation complète d'un bâtiment en ne conservant que les murs existants afin de pouvoir optimiser l'espace et repenser un logement dans son intégralité.

Nous ne proposons de solutions qu'après avoir étudié en profondeur, avec vous, vos attentes et vos besoins, en veillant à ce que nos préconisations soient cohérentes avec vos capacités budgétaires.

Architectes engagés, nous vous accompagnons dès la conception de votre projet, nous prenons le temps de vous écouter pour définir un schéma de construction qui vous est particulier, en fonction de votre budget. Nous définissons avec vous vos objectifs, vos besoins en fonction de votre programme et de son évolution possible.

Nous sommes à vos côtés pour vous guider et répondre à toutes les exigences administratives. De la première esquisse de votre projet, qui fait l'objet d'un premier entretien approfondi pour comprendre vos attentes et vos besoins. En passant par la conception des plans pour le dépôt du permis de construire, jusqu'à la réception des travaux.

NOS RÉALISATIONS

CENON (33)

SIEGE SOCIAL SPORTIF

DESCRIPTIF

Programme : Création d'un siège social sportif sur la commune de Cenon

Maître d'ouvrage : Public

Maître d'oeuvre : TLM Architecture

Surface projet : 863 m²

Montant travaux : 1 560 000 € H.T. (estimatif)

Type de construction : ERP

Mission : Concours

FACADES

PLANS

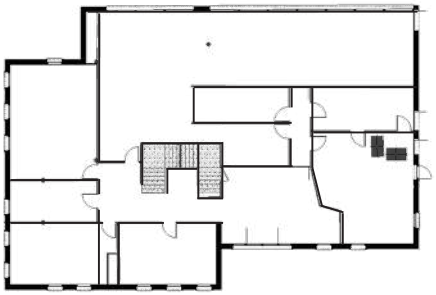

RDC

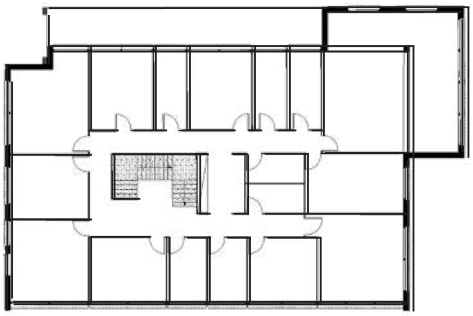

R+1

MATERIAUX

2021 TLM ARCHITECTURE

MAUVEZIN (32)

MISE EN CONFORMITÉ D'UNE MAIRIE

DESCRIPTIF

Programme : Travaux de mise en conformité de l'accéssibilité et aménagement extérieur de la mairie de Mauvezin (32)

Maître d'ouvrage : Mairie de Mauvezin

Maître d'oeuvre : TLM Architecture

Surface projet : 435 m²

Montant travaux : 650 000 € H.T.

Type de construction : ERP

Mission : Mission complète

PLANS

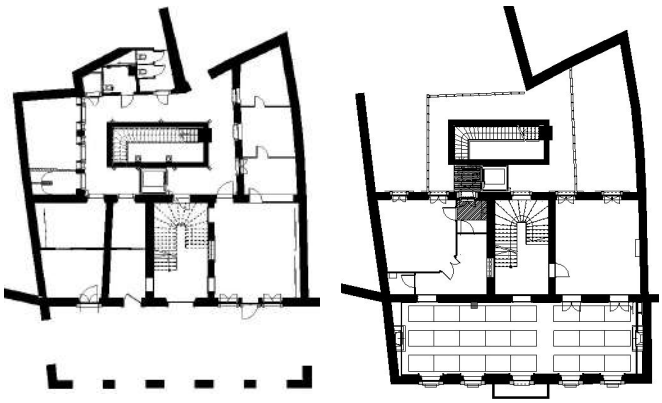

RDC R+1

MAUVEZIN (32)

MISE EN CONFORMITÉ D'UNE MAIRIE

AXONOMÉTRIE

2019

TLM ARCHITECTURE

MAUVEZIN (32)

CRÉATION D'UNE MÉDIATHÈQUE

PLANS

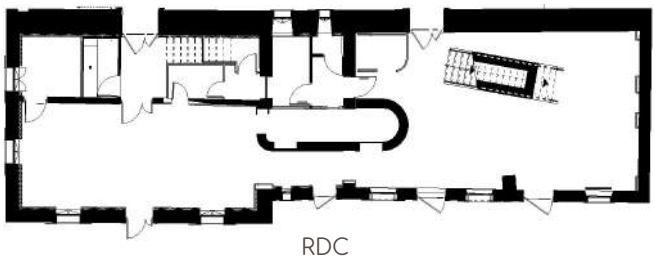

RDC

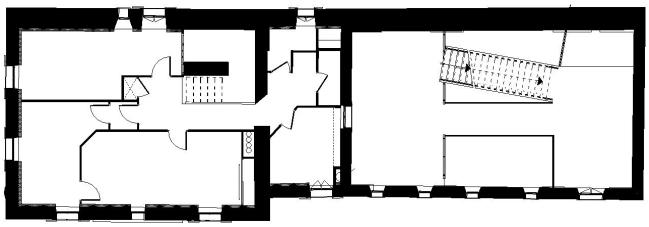

R+1

DESCRIPTIF

Programme : Transformation et réaménagement intérieur d'une bibliothèque en médiathèque.

Maître d'ouvrage : Mairie de Mauvezin

Maître d'oeuvre : TLM Architecture

Surface projet : 273,65 m²

Montant travaux : 293 393 € H.T.

Type de construction : ERP

Mission : Mission complète

MAUVEZIN (32)

CRÉATION D'UNE MÉDIATHÈQUE

PLAN DE MASSE

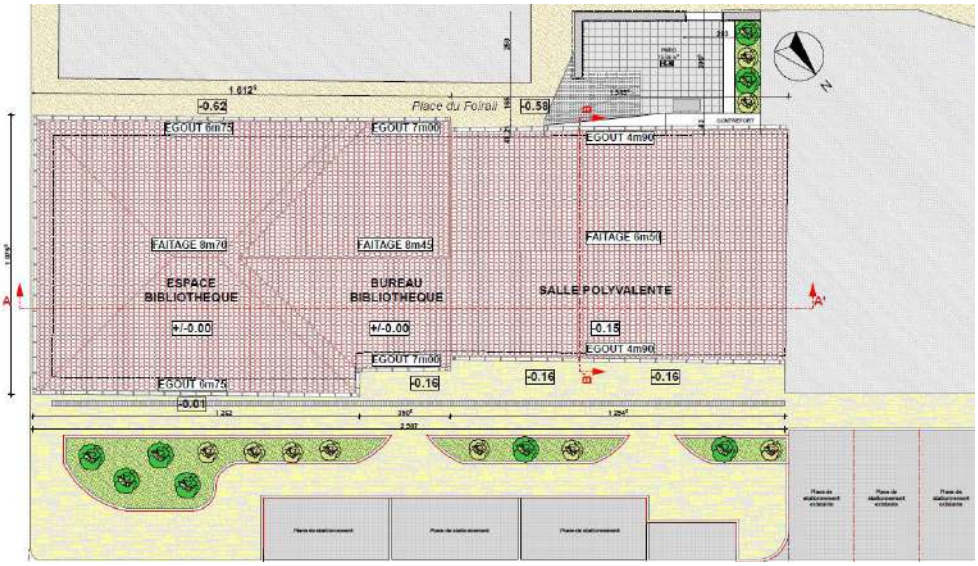

MAUVEZIN (32)

MISE EN CONFORMITÉ D'UN CINÉMA

DESCRIPTIF

Programme : Travaux de mise en conformité accessibilité PMR et amélioration énergétique des façades du cinéma de Mauvezin

Maître d'ouvrage : Mairie de Mauvezin

Maître d'oeuvre : TLM Architecture

Surface du projet : 886 m²

Montant travaux : 118 000 € H.T.

Type de construction : ERP

Mission : Mission complète

IMAGES DU PROJET

FAÇADES

2020 TLM ARCHITECTURE

SAINT-MÉDARD-DE-GUIZIÈRES (33)

CRÉATION D'UN LOTISSEMENT

DESCRIPTIF

Programme : Création d'un lotissement de 5 logements sur un terrain familiale

Maître d'ouvrage : Privé

Maître d'oeuvre : TLM Architecture

Surface du projet : 500 m²

Montant travaux : 825 000 € H.T.

Type de construction : Habitat groupé

Mission : Autorisations administratives

PLAN DE MASSE

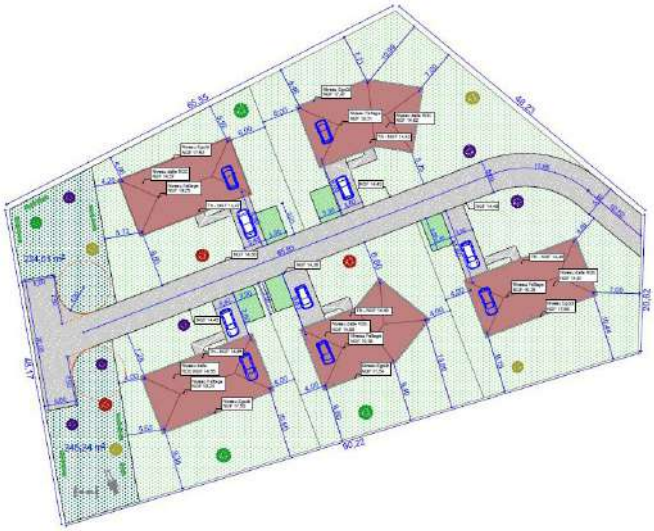

AXONOMÉTRIES

2021

TLM ARCHITECTURE

SAUVETERRES-DE-GUYENNE (33)

CRÉATION D'UN LOTISSEMENT

AXONOMÉTRIES

DESCRIPTIF

Programme : Création d'un lotissement de 16 habitations à but locatif

Maître d'ouvrage : Gironde Habitat

Maître d'oeuvre : Rive Droite Architecture (Mandataire) - TLM Architecture

Surface du projet : 1 222,50 m²

Montant travaux : 1 950 000 € H.T.

Type de construction : Habitat groupé

Mission : Mission partielle PC

PLAN DE MASSE

INSERTION DU PROJET

SAINT-GENIS DE SAINTONGE (33)

CRÉATION D'UN ENTREPÔT

DESCRIPTIF

Programme : Création d'un entrepôt sur la commune de Saint-Genis de Saitonge (33)

Maître d'ouvrage : Privé

Maître d'oeuvre : TLM Architecture

Surface du projet : 827 m²

Montant travaux : 550 000 € H.T.

Type de construction : Entrepôt

Mission : Mission partielle PC

PLAN DE MASSE

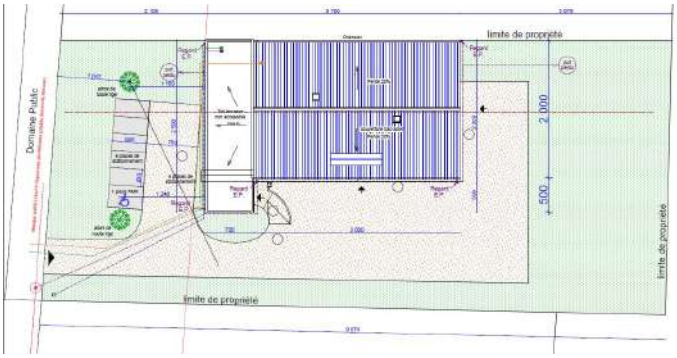

AXONOMÉTRIES

MATÉRIAUX

2017

TLM ARCHITECTURE

VILLENAVE D'ORNON (33)

SURÉLÉVATION D'UNE HABITATION

PLAN DE MASSE

DESCRIPTIF

Programme : Surélévation partielle d'une maison d'habitation à Villenave d'Ornon (33)

Maître d'ouvrage : Privé

Maître d'oeuvre : TLM Architecture

Surface du projet : 35 m² de surface créee

Montant travaux : 110 000 € H.T..

Type de construction : Habitation individuelle

Mission : Mission partielle (PC)

MONFORT (32)

RÉNOVATION D'UNE HABITATION

DESCRIPTIF

Programme : Rénovation et réhabilitation d'une ancienne maison d'habitation type gersoise

Maître d'ouvrage : Privé

Maître d'oeuvre : TLM Architecture

Surface du projet : 290 m²

Montant travaux : 113 000 € H.T.

Type de construction : Habitat individuel

Mission : Mission complète

PLAN DE MASSE

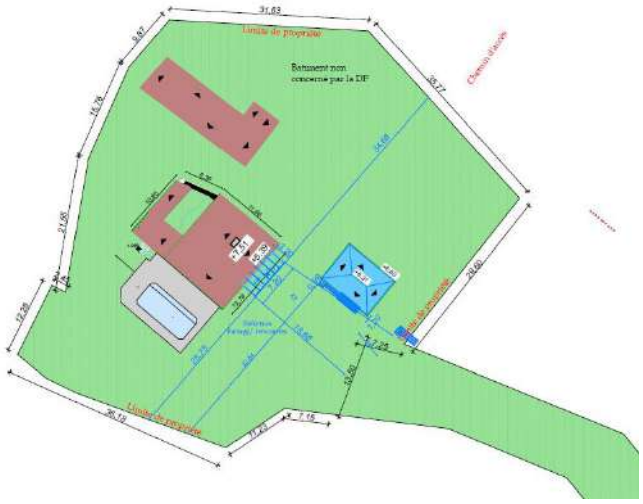

SAINT-GEORGES (32)

RENOVATION D'UNE HABITATION

FAÇADES

DESCRIPTIF

Programme : Rénovation et réhabilitation d'une ancienne maison type gersoise

Maître d'ouvrage : Privé

Maître d'oeuvre : TLM Architecture

Surface du projet : 120 m²

Montant travaux : 87 000 € H.T.

Type de construction : Habitat individuel

Mission : Mission complète

CESTAS (33)

EXTENSION D'UNE MAISON EXISTANTE

DESCRIPTIF

Programme : Rénovation, extension et réaménagement intérieur d'une maison d'habitation

Maître d'ouvrage : Particulier

Maître d'oeuvre : TLM Architecture

Surface : 207 m² (rénovée) / 66 m² (créée)

Montant travaux : 185 000 € H.T.

Type de construction : Habitat individuel

Mission : Mission partielle PC

FAÇADES

ANDERNOS-LES-BAINS (33)

EXTENSION D'UNE MAISON EXISTANTE

DESCRIPTIF

Programme : Extension d'une maison d'habitation et réhabilitation de ses annexes à Andernos-les-Bains

Maître d'ourvrage : Privé

Maître d'oeuvre : TLM Architecture

Surface du projet : 266,83 m²

Montant travaux : 200 000 € H.T.

Type de construction : Habitat individuel

Mission : Mission complète

AXONOMÉTRIES

PLAN DE MASSE

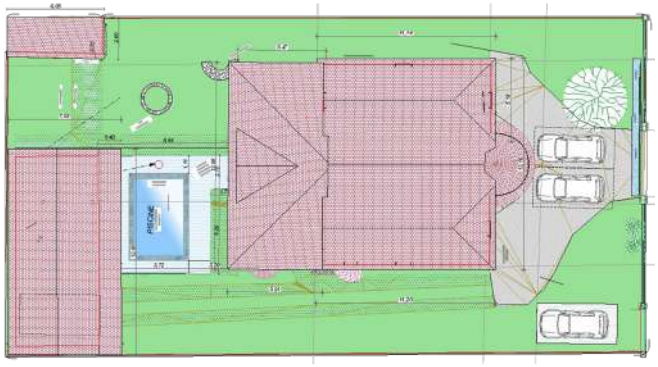

2021

TLM ARCHITECTURE

NOS DIPLÔMES

R É P U B L I Q U E F R A N Ç A I S E

MINISTÈRE DE LA CULTURE
ET DE LA COMMUNICATION

ÉCOLE NATIONALE SUPERIEURE D'ARCHITECTURE ET DE PAYSAGE DE BORDEAUX

DIPLÔME D'ARCHITECTE D.P.L.G.

LA MINISTRE DE LA CULTURE ET DE LA COMMUNICATION

Vu la loi n° 77-2 du 3 janvier 1977 modifiée sur l'architecture, notamment ses articles 10 et 43 ;
Vu la loi n° 84-52 du 26 janvier 1984 modifiée sur l'enseignement supérieur ;
Vu le décret n° 97-1096 du 27 novembre 1997 relatif aux études d'architecture et notamment l'article 15.3 ;
Vu l'arrêté du 6 janvier 1998 relatif au troisième cycle conduisant au diplôme d'architecte diplômé par le Gouvernement ;
Vu l'arrêté du 20 janvier 1998 relatif aux mesures transitoires prévues à l'article 15 du décret n° 97-1096 du 27 novembre 1997 relatif aux études d'architecture et notamment l'article 7 ;

CERTIFIE QUE Monsieur Laurent HEUDRON

Né le 25 janvier 1981 à Charleville Mézières (08)

a terminé avec succès ses études d'architecture et obtenu le DIPLÔME D'ARCHITECTE D.P.L.G. à la date du 13 juin 2007.

(Journal officiel de la République française du 8 février 2008)

Fait à TALENCE, le 15 février 2008

VISA DU DIRECTEUR DE L'ECOLE NATIONALE SUPERIEURE
D'ARCHITECTURE ET DE PAYSAGE DE BORDEAUX

Le Directeur,

Pierre CULAND
ARCBORD 518420

LE TITULAIRE

LE PREFET

Le directeur régional
des affaires culturelles

François BROUAT

Ecole nationale supérieure d'architecture et de paysage de Bordeaux

En aucun cas, il ne peut être délivré de duplicata du présent diplôme..
Il appartient à l'intéressé d'en établir une ou plusieurs copies qu'il fait certifier conforme à l'original.

FORMATION CONTINUE: Mission OPC : Ordonnancement Pilotage Coordination

ATTESTATION DE FORMATION

gepa

Le Groupe pour l'Education Permanente des Architectes est une association à but non lucratif créée le 25 juin 1968. Il a acquis depuis une expérience considérable en matière de formation continue pour les architectes, leurs collaborateurs, et les acteurs du cadre de vie. Le GEPA constitue aujourd'hui le seul regroupement d'organismes de formation de la profession, qu'il fédère et représente au niveau national. Il recense et centralise l'ensemble de l'offre de formation professionnelle à destination de nos professions en région, en France, voire à l'étranger. Ce recensement lui permet de faire connaître et de promouvoir au niveau régional comme national les formations adaptées à nos besoins, au moyen d'outils de communication importants et organise les formations qui n'existeraient pas ou seraient inadaptées sur le marché. Enfin, ces différentes missions permettent au GEPA d'être le meilleur conseil en formation : il peut orienter chacun dans son parcours de formation ou dans l'élaboration du plan de formation des agences ou entreprises et répondre à toutes les questions des professionnels en matière de formation continue. Ainsi, le GEPA dispose de relais en PACA, Aquitaine, Lorraine, Nord Pas de Calais, Pays de Loire, Alsace... En plus des milliers d'heures de formation dispensées chaque année aux architectes, le GEPA développe une expertise dans la mise en place de formations pour les maîtres d'ouvrage. Des sessions de formation en «intra» sont également organisées pour d'importantes agences d'architecture. Les intervenants du GEPA sont des praticiens reconnus et majoritairement des Architectes.

Lieu : **TOULOUSE**

Session du 10/12/2012 au 09/01/2013

Durée : 4 jours jour(s) soit 32 heures

Objectif : Assurer des missions OPC
Contenu : Spécification par phase et cahier de charges d'une mission OPC - Evaluation des moyens - Logigramme des tâches - Méthodes d'ordonnancement et de planification - Présentation de MS PROJECT- Négocier le contenu d'une mission.

La participation active de

Monsieur Thierry SAURIN

nous conduit à lui délivrer la présente attestation de formation.

Bernard COUDERT
Président

GROUPE POUR L'EDUCATION PERMANENTE DES ARCHITECTES
GEPA
29, Boulevard Raspail
75007 PARIS

Groupe pour l'Education Permanente des Architectes

Siège Social : 29, Bd Raspail 75007 Paris – Tél 01.53.63.24.00 – Fax 01.53.63.24.04 – email : info@groupegepa.com –www.formation-architecte.com
Numéro de déclaration d'activité : 11752965275 – SIRET : 784286361 00083 - Code APE : 8559A – Numéro de TVA intracommunautaire : FR32784286361

Centre Formation Architectes Aquitaine

ATTESTATION DE FORMATION

article L 6353-1 du code du travail

Formation

RT-2012 / RÉGLEMENTATION THERMIQUE DANS LES BÂTIMENTS NEUFS & EXISTANTS

NATURE : Action d'adaptation et de développement des compétences (Art. L6313-3)

Je soussigné

Denis LATOUR Président du

CENTRE DE FORMATION DES ARCHITECTES & DES ACTEURS DU CADRE BÂTI EN AQUITAINE

N° d'organisme : 72330256533 / Code NAF n° 8559A

Certifie que :

Agence

Nom du stagiaire ***Laurent HEUDRON***

Adresse

A suivi la formation qui a eu lieu :

LIEU	CFAA 308 avenue Thiers 33100 BORDEAUX	DATE 15 & 16 MAI 2013
	2 jour(s) 14 heure(s)	

OBJECTIFS & INTERVENANT(S)

"OBJECTIFS PÉDAGOGIQUES DE LA FORMATION

> Comprendre les fondements, exigences et principes d'application de la règlementation thermique et de ses labels sur les bâtiments neufs et existants.
> Se préparer aux évolutions de l'après Grenelle et de la RT-2012.
> Être en mesure de mettre la RT en œuvre sur vos opérations de construction, rénovation et réhabilitation.
> Faire le point sur les financements et aides proposées pour le neuf et l'existant.

FORMATEUR

Bernard SESOLIS / Ingénieur énergéticien spécialisé en bâtiments climatiques, méthodes de calcul, règlementation et stratégie. Il pilote également des pôles de spécialités complémentaires : règlementations thermiques, conceptions et audits énergétiques, ventilation, chauffage, confort d'été et énergies renouvelables."

Acteur du cadre bâti

Bordeaux le 16 mai 2013
L'agence d'architecture / l'employeur

Pour le CFAA
Denis LATOUR Président

308 Avenue Thiers 33100 BORDEAUX
Tél. 05 57 14 06 97 / Fax. 05 56 52 53 57
Email : cfaa@le308.com / Site internet : www.cfaa.fr
N° d'organisme : 72330256533 / SIRET : 38916146400034 / code APE : 8559A

10

RayCREATIS
3 chemin du Pigeonnier de la Cépière 31100 Toulouse
SIRET 509696639 - APE 4719B - FR 68509696639
N° de déclaration d'activité de Formation 73 31 05602
31

ATTESTATION DE FORMATION

Nom de l'organisme ou de l'établissement de formation : **RayCREATIS**
Adresse de l'organisme ou de l'établissement de formation :
3 chemin du Pigeonnier de la Cépière 31100 Toulouse

Je soussigné **M. Régis LECUSSAN** certifie que : **Thierry SAURIN – Atelier Architecture Zaoui**

a suivi la formation de façon effective : **oui** ~~non~~

LIEU DU STAGE : **RayCREATIS, 3 chemin du Pigeonnier de la Cepière - 31100 Toulouse**

INTITULE DU STAGE :
CONCEPTION BIOCLIMATIQUE, GRENELLE DE L'ENVIRONNEMENT ET RT2012 Bbio

DUREE DU STAGE : **2 journées**
DATE DE DEBUT : **21 mars 2013**
DATE DE FIN : **22 mars 2013**

Contenu de la formation dispensée :
PREMIER JOUR :
Formation découverte ArchiWIZARD : démarche bioclimatique, bâtiment économe et durable, plugin synchro CAO 3D, besoins énergétiques, apports solaires thermiques et lumineux, éclairage / facteur jour, enr (ecs et pv).
DEUXIEME JOUR :
Contexte règlementaire 2012 (méthode ThBCE). Objectifs RT2012. Transition esquisse vers modules experts règlementaires.
Formation à l'utilisation du module ArchiWIZARD RT2012 BBio pour la production de l'attestation de prise en compte de la règlementation en vue du dépôt du permis de construire.

DATE D'OBTENTION : **22 mars 2013**
NOM DU FORMATEUR : **Bertrand LABEDAN**

Cachet de l'organisme ou de l'établissement de formation

Date et signature
Toulouse, le mardi 26 mars 2013

Centre Formation Architectes Aquitaine

ATTESTATION DE FORMATION

article L 6353-1 du code du travail

Formation

CONDUITE DE CHANTIER

NATURE : Action d'adaptation et de développement des compétences (Art. L6313-3)

Je soussigné

Denis LATOUR Président du

CENTRE DE FORMATION DES ARCHITECTES & DES ACTEURS DU CADRE BÂTI EN AQUITAINE

N° d'organisme : 72330256533 / Code NAF n° 8559A

Certifie que :

Agence

Nom du stagiaire ***Laurent HEUDRON***

Adresse

A suivi la formation qui a eu lieu :

LIEU	CFAA 308 avenue Thiers 33100 BORDEAUX	DATE 19, 20 & 21 Novembre 2012
	3 jour(s) 21 heure(s)	

OBJECTIFS & INTERVENANT(S)

OBJECTIFS : > Approfondir

les différentes étapes depuis la finalisation du projet et le lancement d'offres jusqu'à la réception du projet.

> Appréhender les différents intervenants du chantier et leur rôle respectif.

> Approfondir les contraintes administratives, réglementaires, contractuelles et légales.

> Définir le rôle et les méthodes de travail de l'Architecte parmi l'ensemble des acteurs de « l'acte de Construire ».

FORMATEUR

Fabrice MOREAU / Ingénieur, Économiste - Bureau d'études

Bordeaux le 21 novembre 2012

L'agence d'architecture / l'employeur

Pour le CFAA

Denis LATOUR Président

308 Avenue Thiers 33100 BORDEAUX
Tél. 05 57 14 06 97 / Fax. 05 56 52 53 57
Email : cfaa@le308.com / Site internet : www.cfaa.fr
N° d'organisme : 72330256533 / SIRET : 38916146400034 / code NAF : 8559A

9

Attestation de Présence

Objectif : Cette session entre dans la catégorie des actions d'acquisition, d'entretien et de perfectionnement des connaissances permettant la montée en compétences de nos partenaires conformément aux conventions de partenariat.

Cette intervention a été réalisée lors de notre formation régionale du 26 Septembre 2019 en Région Nouvelle Aquitaine et a été suivie par Monsieur Laurent HEUDRON.

Programme de la journée :

- **Extension / Surélévation**
- **Contexte et environnement réglementaire**
- **La solution des fondations préfabriquées**
- **Simulateur Pré chiffrage**
- **Etudes de Cas d'Extension**

Intervenant : Paulo Moreira – Directeur Technique

Date : **26 Septembre 2019**

Lieu : YVRAC (33)

Durée : **8 heures**

Fait à Chauray, le 29 Octobre 2019

Attestation délivrée par Camif Habitat
P. Moreira – Directeur Technique
(Cachet et Signature)

CAMIF HABITAT
entreprise certifiée
RGE
27 impasse Lazare Carnot
79180 Chauray
RCS Niort 410 362 685
NF HABITAT

CAMIF HABITAT
LA GARANTIE DU RÉSULTAT

Cette attestation destinée aux partenaires agréés Camif Habitat permet de disposer d'un justificatif de la formation interne suivie dont l'objectif, le contenu et les caractéristiques sont ci-dessus précisés. Tous les supports présentés en séance sous format Powerpoint seront diffusés par voie électronique à chaque participant.
Dans votre intérêt, conservez cette attestation sans limitation de durée.

Attestation de Formation

Objectif: Cette session entre dans la catégorie des actions d'acquisition, d'entretien et de perfectionnement des connaissances permettant la montée en compétences de nos partenaires conformément aux conventions de partenariat.
Cette formation a été dispensée lors de notre Réunion Régionale du 1er trimestre 2018

Personnel concerné: Architectes, Maîtres d'Œuvres et Chargés d'Affaires Camif Habitat

Nature de la Formation:

- **Décret (2016-711) portant sur les travaux embarqués: Présentation et modalités d'application**
- **Aides et incitations fiscales: Les principales mesures applicables en 2018 suivant Loi des Finances pour 2018**
- **Concevoir – Décrire – Réaliser une Salle de Bains / Réglementation applicable et guide des solutions**

Intervenant: Paulo Moreira – Directeur Technique

Date: **20 MARS 2018**

Lieu: **HOTEL KYRIAD MERIGNAC (33700)**

Durée: **6 Heures**

Fait à Chauray, le 2 Mai 2018

Attestation délivrée par Camif Habitat
P. Moreira – Directeur Technique
(Cachet et Signature)

CAMIF HABITAT RGE
entreprise certifiée
27 impasse Lazare Carnot
79180 Chauray
RCS Niort 416 962 685
Titulaire NF Maison Rénovée N°79-14-MR0007-A

CAMIF HABITAT
LA GARANTIE DU RESULTAT

Cette attestation destinée aux partenaires agréés Camif Habitat permet de disposer d'un justificatif de la formation interne suivie dont l'objectif, le contenu et les caractéristiques sont ci-dessus précisés. Tous les supports présentés en séance sous format Powerpoint seront diffusés par voie électronique à chaque participant.
Dans votre intérêt, conservez cette attestation sans limitation de durée.

ATTESTATION DE STAGE

Laurent Heudron de l'entreprise **TLM ARCHITECTURE**

a suivi l'action de formation CONCEPTION ET CONSTRUCTION E+C- RE2020

Objectif :
Maitriser l'aspect réglementaire et les techniques constructives permettant d'atteindre les exigences du label E + C-
Modalités d'évaluations : Exercices pratiques et/ou Evaluation orale

Compétences acquises : X oui □ non

Dispensée par STAGE'UP

28/06/2021 au 29/06/2021

Sur une durée de :

14 heures

Cachet et signature
M. Guez Joseph (Gérant)

14 RUE D'AMSTERDAM 75009 PARIS
23 RUE ANTIGNA 45000 ORLEANS
STAGE'UP
FORMATION CONTINUE
0810 356 365 FAX 01 47 23 74 31
www.stageup.fr
SIRET : 488 346 610 000 14 APE : 804 C

Les rendez-vous de la MAF

SE RENCONTRER, ÉCHANGER, S'INFORMER.

Attestation de présence

La Mutuelle des Architectes Français assurances

certifie que **LAURENT HEUDRON** a assisté aux ateliers

"Le devoir de conseil" (1 h 00)

"Gérer des difficultés avec les entreprises en cours de chantier" (1 h 00)

"L'assurance dommages-ouvrage" (2 h 00)

"Permis de construire : les risques et pièges à éviter" (2 h 15)

Ces ateliers se sont tenus le **jeudi 7 février 2019** à **Bordeaux**

pour une durée totale de **6 h 15** dans le cadre des Rendez-vous de la MAF,

une journée de prévention et d'information dédiée aux architectes adhérents.

Jean-Claude Martinez, Président de la MAF

le 08/02/2019 à Paris

« L'obligation de formation, telle que prévue par l'article 4 du décret n° 80-217 du 20 mars 1980 portant Code des devoirs professionnels de l'architecte, est satisfaite :
par la participation à des actions de formation professionnelle continue au sens du Code du travail, ayant un lien direct avec l'activité professionnelle de l'architecte ;
par l'assistance à des colloques, des congrès, conférences ou journées professionnelles ou de formation à distance ayant un lien direct avec l'activité professionnelle de l'architecte. »
— Arrêté du 12 janvier 2016 publié au bulletin officiel du ministère de la Culture du 15 février 2016, page 35.

www.maf.fr | 189 boulevard Malesherbes 75856 Paris Cedex 17 | **Tél : 33 (0)1 53 70 30 00**

Société d'assurance mutuelle à cotisations variables - Entreprise régie par le code des assurances

Mutuelle des Architectes Français assurances

VOUS AVEZ L'AUDACE, NOUS AVONS L'ASSURANCE

Nous contacter

À MAUVEZIN

Rue des Justices
32 120 Mauvezin

05.62.63.50.52
06.68.02.23.29

À GRADIGNAN

156 Cours du Général de Gaulle
33 170 Gradignan

09.54.83.55.53
06.30.48.99.75

contact@tlmarchitecture.fr

https://tlmarchitecture.fr/

À bientot